묵주 기도의 모후
한남동성당

04401 서울특별시 용산구 대사관로 39 (한남동) www.hannamdong.or.kr

사 무 실	☎ 798-8931 Fax 798-8934	
주임신부	이종환 요셉	02-2096-0500
본당수녀	전교) 곽 정혜, 김 베네딕다 사회사목) 박 호스티아	02-2096-0505
선종봉사회	이준식 요한	010-3715-9339

교무금, 사회복지 후원금 계좌번호 : 569-106450-01-101 (우리)
예금주 : (재)천주교서울대교구 유지재단

미사 안내	토요일	16시 (초등부) 19시 (토요일 저녁 주일)				성시간	매월 첫 목요일 19시	고해 성사	매 미사 전
	주 일	06시 (일반), 11시 (교중), 19시 (중 · 고등부, 청년)				봉성체	매월 첫 금요일 11시	유아 세례	홀수달 마지막 토요일 17시
	평 일	월 06시	화 19시	수 06시	목, 금 10시	혼인 면담	사무실에 문의	예비신자 교리	주일 09:30 / 화요일 20시

✤ 2023년 서울대교구 사목교서 ✤

"선교정신으로
새롭게 출발하는 교회 !"

하느님께서는 믿는 이들에게 '출발' 하도록 촉구 하십니다.

" 일어나 가자 " (요한 14,31)

한 해동안 교구 공동체 안에서 복음의 기쁨을 살아갈 수 있도록 함께 기도해 주시고, 참여해 주시기를 부탁드립니다.

✤ 설 합동 위령 미사

· 일 시 : 1월22일(일) 6시, 11시
· 미사지향 접수 마감 : 1월 19일(목)까지

일자	1/21 (토)	1/22(일) 합동위령미사	1/23 (월)	1/24 (화)
미사시간	미사없음	06시,11시	06시	19시
사무실 근무시간	9시~12시	5:30~13:30	휴무	휴무

✤ 제대초 봉헌

오는 2월 2일(목)은 '**주님 봉헌 축일**'로 한해 동안 본당과 가정에서 사용할 초를 축복합니다. 각 가정에서 사용하실 초를 구입하실 분이나 제대초를 봉헌해 주실 분들은 **1/18일(수)까지** 사무실에 접수해 주시기 바랍니다.

✤ 유아세례

· 일 시 : 1월 28일(토) 17시
· 1월22일 (주일) 까지 사무실로 신청 바랍니다.

✤ 관리실 직원 변동

본당 새 관리장으로 이윤근 마티아 님이 1/3(화) 부터 근무하게 되었습니다. 환영합니다.

✤ 월례모임

· 성소후원회 : 1월 15일 (주일) 12시
· 복사단회합 : 1월 15일 (주일) 12시

✤ 주일 교중미사 전례 봉사

일 시	해 설	제1독서	제2독서	봉 헌
1/8	황미영 세실리아	성낙현 미카엘	김민경 에스텔	양지훈 요한비안네 심희정 사비나
1/15	김혜숙 엘리사벳	오기태 율리안나	박영희 율리안나	김민경 에스텔 김태연 폴 린

✤ 주보접기·배부 및 주일 성전안내, 성전청소 봉사

내 용	일 시	담 당
주보 배부	1월 8일 (주일)	2 구역
주보 접기	1월	사랑의 샘 Pr.
교중미사안내	1월	1 구역
성전/지하1층 청소	1월 12일(목)	성조들의 모후 Pr.

셔틀차량 운행 봉사	1/8	최대길 요한 (010-5186-7689)
	1/15	구창모 대건안드레아(010-2777-9150)

✤ 우리들의 정성 (12월 25일 ~ 1월 1일)

· **교 무 금** ····· **8,570,000원**
· **주일헌금** ····· **3,507,000원**
· **감사헌금** ····· **1,750,000원**
이지연 아녜스 & 서태연 레오 30만, 손덕자 루치아 10만 문복금 수산나 10만, 4구역6반 나인원 반모임 100만, 이임조 마리스텔라 20만, 익명 5만
· **성소후헌금** ····· **30,000원**
익명 3만
· **사회복지후헌금** ····· **200,000원**
익명 3만, 손덕자 루치아 10만, 문복금 수산나 7만

화답송

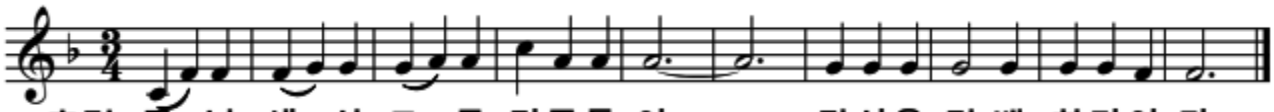

(후렴) 주-님, 세-상 모-든 민족들 이 당신을 경 배 하리이 다.